



<Sample Information>

Glouannec Alan
 Sample Name : Le popo
 Sample ID : Le grossiste du CBD
 Data Filename : Data_20211122_Le grossiste du CBD_Le popo.lcd
 Method Filename : HighSensitivity.lcm
 Batch Filename : Analysis20211122_162203.lcb
 Vial # : 3-26
 Injection Volume : 5 uL
 Sample Amount : 200 mg
 Extraction Vol. : 20 mL
 Dilution Factor : 10
 Date Acquired : 22/11/2021 16:41:08
 Date Processed : 22/11/2021 17:16:09

Sample Type : Unknown
 Level : 1
 Quantification limit : 0,01%

Acquired by : Glouannec Alan
 Processed by : Glouannec Alan

<Chromatogram>

mV

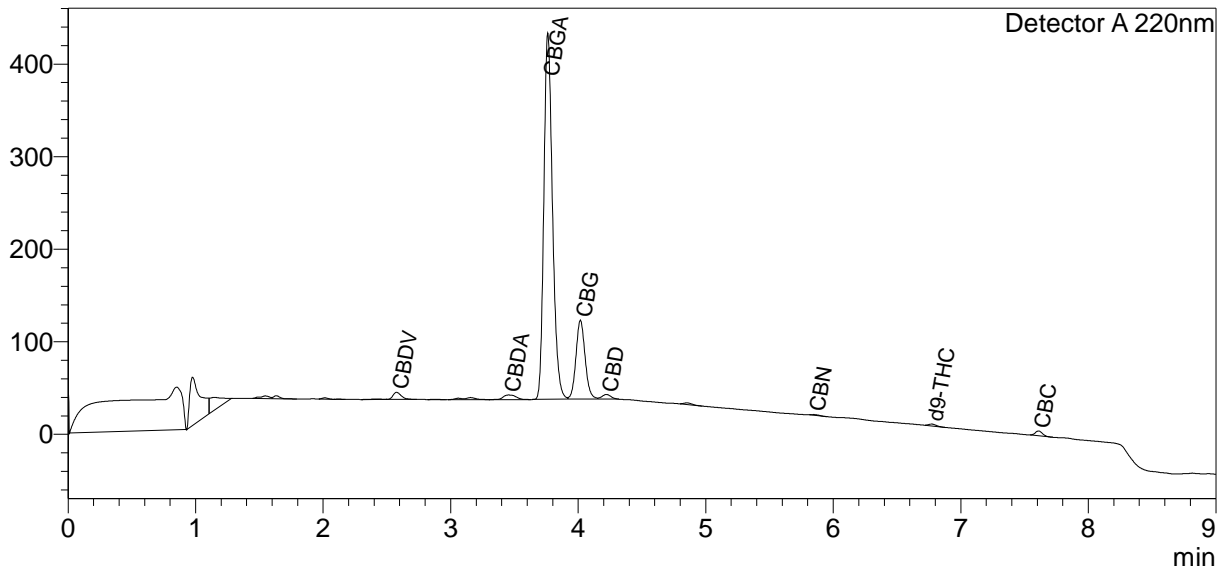

<Quantitative Results>

Detector A

ID#	Name	Ret. Time	Dry weight %
1	CBDV	2,575	0,28
2	CBDA	3,454	0,18
3	CBGA	3,761	13,46
4	CBG	4,017	3,59
5	CBD	4,221	0,21
6	THCV	--	0,00
7	CBN	5,847	0,02
8	d9-THC	6,771	0,06
9	d8-THC	--	0,00
10	CBC	7,609	0,00
11	THCA	--	0,00

Total THC	0,06	%
Total THC	0,57	mg/g
Total CBD	0,37	%
Total CBD	3,72	mg/g

Les résultats de cette analyse ne sont valables que pour l'échantillon ayant été fourni au laboratoire.
 Un échantillon sera conservé pour une période de 3 mois après analyse si une quantité suffisante a été fournie.

