

### <Sample Information>

Glouannec Alan		
Sample Name	: Caramello	
Sample ID	: Le grossiste du CBD	
Data Filename	: Data_20211122_Le grossiste du CBD_Caramello.lcd	
Method Filename	: HighSensitivity.lcm	
Batch Filename	: Analysis20211122_162203.lcb	
Vial #	: 3-31	Sample Type : Unknown
Injection Volume	: 5 uL	Level : 1
Sample Amount	: 200 mg	Quantification limit : 0,01%
Extraction Vol.	: 20 mL	
Dilution Factor	: 10	
Date Acquired	: 22/11/2021 17:27:48	Acquired by : Glouannec Alan
Date Processed	: 23/11/2021 09:24:51	Processed by : Glouannec Alan

### <Chromatogram>

mV

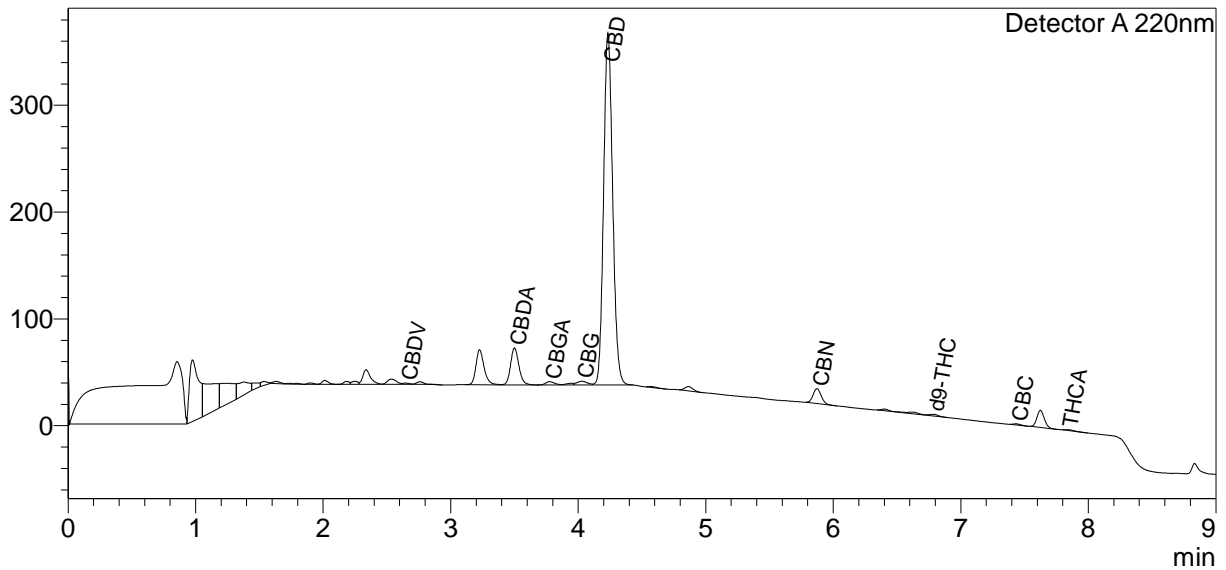

### <Quantitative Results>

Detector A			
ID#	Name	Ret. Time	Dry weight %
1	CBDV	2,646	0,04
2	CBDA	3,500	0,84
3	CBGA	3,776	0,12
4	CBG	4,028	0,17
5	CBD	4,233	13,38
6	THCV	--	0,00
7	CBN	5,872	0,31
8	d9-THC	6,780	0,06
9	d8-THC	--	0,00
10	CBC	7,432	0,00
11	THCA	7,830	0,04

Total THC	0,09	%
Total THC	0,94	mg/g
Total CBD	14,12	%
Total CBD	141,15	mg/g

Les résultats de cette analyse ne sont valables que pour l'échantillon ayant été fourni au laboratoire.  
Un échantillon sera conservé pour une période de 3 mois après analyse si une quantité suffisante a été fournie.

